

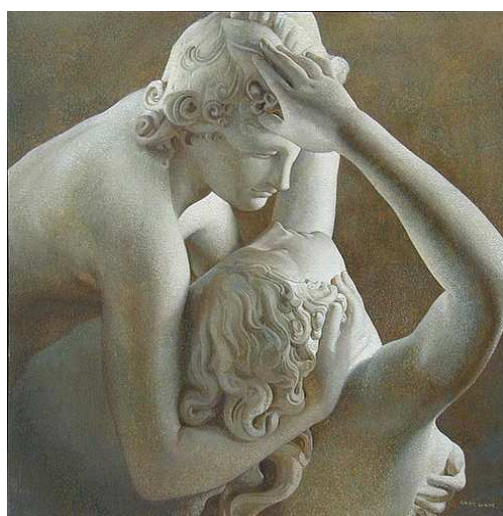

Azienda Ospedaliero Universitaria Careggi CIADIG - Firenze

Centro Interdipartimentale Assistenza
Disturbo Identità di Genere
Responsabile Prof. Mario Maggi



Personale specialistico

- Settore endocrinologico
Prof. Mario Maggi
Dott.ssa Alessandra D. Fisher
- Settore psichiatrico
Dott. Valdo Ricca
- Settore psicoterapeutico
Dott.ssa Elisa Bandini
- Settore urologico
Dott. N. Stomaci
Dott. A. Delle Rose
Dott. Tazioli

Per informazioni
ciadigfirenze@gmail.com

MODALITA' DI ACCESSO

Per l'appuntamento è necessario fornire dati anagrafici ed essere in possesso di richiesta medica del curante

Prenotazione servizi specialistici

Prenotazioni telefoniche

Tel: 055-79.49.960

Dal lunedì al venerdì dalle 11 alle 13.30

Prenotazioni allo sportello

Dal lunedì al venerdì dalle 9 alle 18

Sede della struttura

CENTRO POLIVALENTE CUBO

SOD MEDICINA DELLA SESSUALITA' E ANDROLOGIA

Viale Pieraccini, 6 - 50139 Firenze

ORGANIZZAZIONE DEL CENTRO

Il personale specialistico lavora in modo integrato, al fine di rispondere alle esigenze delle persone che manifestano disagio legato all'identità di genere, in qualsiasi fase della loro vita e momento della transizione.



La prima fase è di tipo diagnostico, osservazionale e informativo. Prima che sia preso in considerazione qualsiasi tipo d'intervento fisico, è necessaria una valutazione puntuale del funzionamento psichico e della psicopatologia e un'accurata diagnosi differenziale con i disturbi della differenziazione sessuale e con condizioni psichiche potenzialmente confondibili con il Disturbo di Identità di Genere (DIG).

Sulla base dell'equilibrio psichico del paziente, delle sue difficoltà e risorse e delle sue aspettative relative al percorso, l'esperto di salute mentale valuterà l'eleggibilità al trattamento.

PERCORSO DIAGNOSTICO



La procedura terapeutica, si struttura in:

- l'esperienza di vita reale (cioè gradualmente il soggetto si impegna a vivere quotidianamente come membro del sesso desiderato), preferibilmente accompagnata da psicoterapia di sostegno
- la terapia ormonale, allo scopo di ridurre il più possibile i caratteri sessuali secondari espressione del proprio sesso genotipico e di indurre le caratteristiche secondarie del sesso di elezione.
- la terapia chirurgica (riassegnazione chirurgica di sesso).

PERCORSO TERAPEUTICO

